

Ocolul Silvic Muntele Mare

Posaga de Jos, nr. 145B, jud. ALBA

CUI: RO23073940

J01/63/2008

Nr. 2850 din 03.11.2023

CĂTRE, GARDA FORESTIERA CLUJ

În conformitate cu art. 3[^]1, alin.3 din O.M.766/2018 vă comunicăm situația partizilor de produse accidentale constituite după cum urmează:

Nr. crt.	A.P.V - ul										Doc. proprietate					
	Numar	Denumire	Ocol	UP	u.a.	Suprafata	volum	Proprietar	Natura produsului	Suprafata ce necesita impadurita		Factor destabilizator	numar	data	durata	nr. inreg GF
1	2300159402430	566 Vlas Vasile-Acc.I 2023	Muntele Mare	I Bedeleu	97/8	0.20	16.26	Vlas Vasile	Acc.1	-	Arbori uscați, ruți și doborâți de vânt	2590	11.10.23	11.10.2033	14787/11.10.2023	Titlu de proprietate nr. 1705/70 din 18.11.1993

Provin din arborete situate în proprietati persoane fizice , mai mici de 10 ha, fără amenajament silvic. Arboretele nu sunt situate în afara arealului.

Partida care face obiectul acestei notificări se află în sit -urile ROSCI0253 și ROSPA0087

și pentru care s-au emis condițiile specifice conform adresei ANANP Alba nr. 671/ST AB/2023.

ȘEF OCOL,
NEGREA-CĂTANĂ Mihail



Întocmit,
MCC/CCM

ACT DE PUNERE ÎN VALOARE NR. 2300159402430

Unitate de Producție: I - Bedeleu
 Denumire A.P.V: 566 Vlas Vasile-Acc.I-2023

Suprafață totală act - (ha): 0.2 Tratament: T. PRODUSE ACCIDENTALE I Natura Produsului: PRODUSE ACCIDENTALE Tehnologia de Exploatare: SORTIMENTE SI MULTIPLI DE SORTIMENTE Data inventarierii: 12.10.2023 Anul exploatării: 2023 Procedul de inventariere: FIR CU FIR Ciocan forma CIRCULARĂ nr.: PPAB0701 Accesibilitate: 251-500										Informații privind N.T.S.M.				Grupa de specii	Nr. de arbori	Volum					
Stâncării pe - (ha): Arbori putregăioși - (buc): cu un volum de - (mc): Iescării - (buc): cu un volum de - (mc):										Rășinoase FAG	20	15.77									
										Quercinee Diverse tari	1	0.49									
										Diverse moi											
										Total:	21	16.26									
Specia	SORTARE DIMENSIONALĂ							Lemn lucru	Coajă	Lemn de foc		Volum brut									
	G1	G2	G3	M1	M2	M3	LS			Total	VF										
FAG	1.64	5.03		1.99	1.36	0.55	0.19	10.76	0.64	4.37	1.09	15.77									
CARPEN		0.09		0.10	0.07	0.04	0.02	0.32	0.03	0.14	0.04	0.49									
TOTAL										1.64	5.12		2.09	1.43	0.59	0.21	11.08	0.67	4.51	1.13	16.26
U.A.	Suprafață (ha)			Vârsta ani	Panta G	Semintiş utilizabil				H.	Total volum brut										
	Par cursă	UA				%	S. tot	Compoziție													
97/8	0.20		80	38.00			0			16.26											
U.A.	FA	CA	Volum																		
97/8	15.77	0.49	16.26																		
Total	15.77	0.49	16.26																		
U.A.	Specia	Diametre		Înălțimi		Vârsta	Vol. arb.	Nr. arb.	Creșt ere	Sortare dimensională							Coajă	Lemn foc		Volum brut	
		dt	dgc	ht	hc					G1	G2	G3	M1	M2	M3	LS		Total	VF		
97/8	FA	28.50	28.50	21.85	21.85	80	0.79	20		1.64	5.03		1.99	1.36	0.55	0.19	0.64	4.37	1.09	15.77	
	CA	26.00	26.00	17.00	17.00	80	0.49	1			0.09		0.10	0.07	0.04	0.02	0.03	0.14	0.04	0.49	
Total U.A.: 97/8								21		1.64	5.12		2.09	1.43	0.59	0.21	0.67	4.51	1.13	16.26	
Total General U.A.								21		1.64	5.12		2.09	1.43	0.59	0.21	0.67	4.51	1.13	16.26	

Șef Ocol,

Întocmit,

Birou Fond Forestier,

Verificat,



[Handwritten signature]

P.V. verificat la...
întru nr. 2848/03.11.2023
Mug. Katarina - Pistrari
[Handwritten signature]

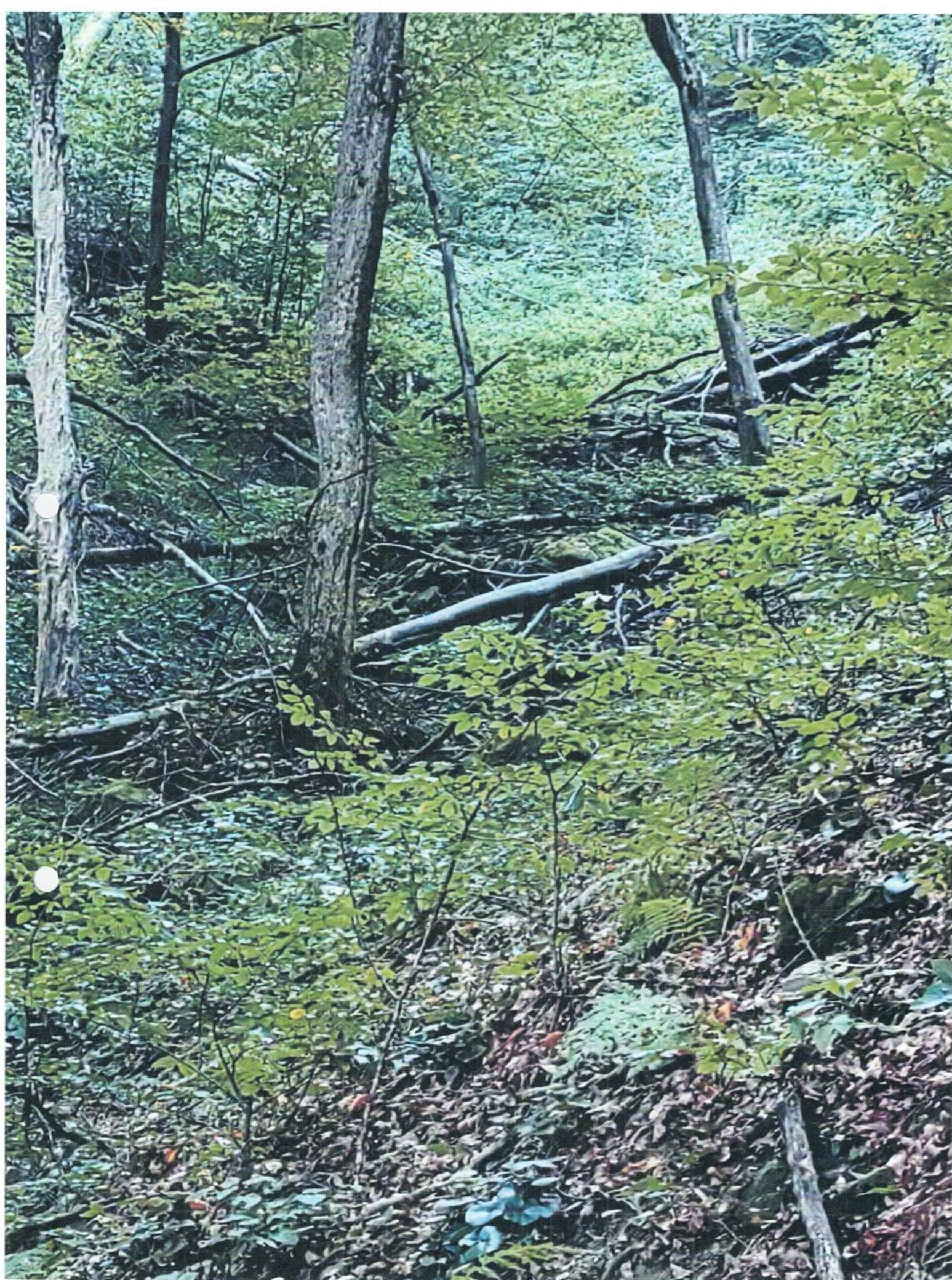

O.S. Muntele Mare SRC. UPI Bedeleu va 97/8
Tehn Baba Claudia Cristian ~~Baba S~~



o.s Nuntok Mare SRL UPI Bidelen va 97/8
Tehm Baba claudin Curtian *Baba*

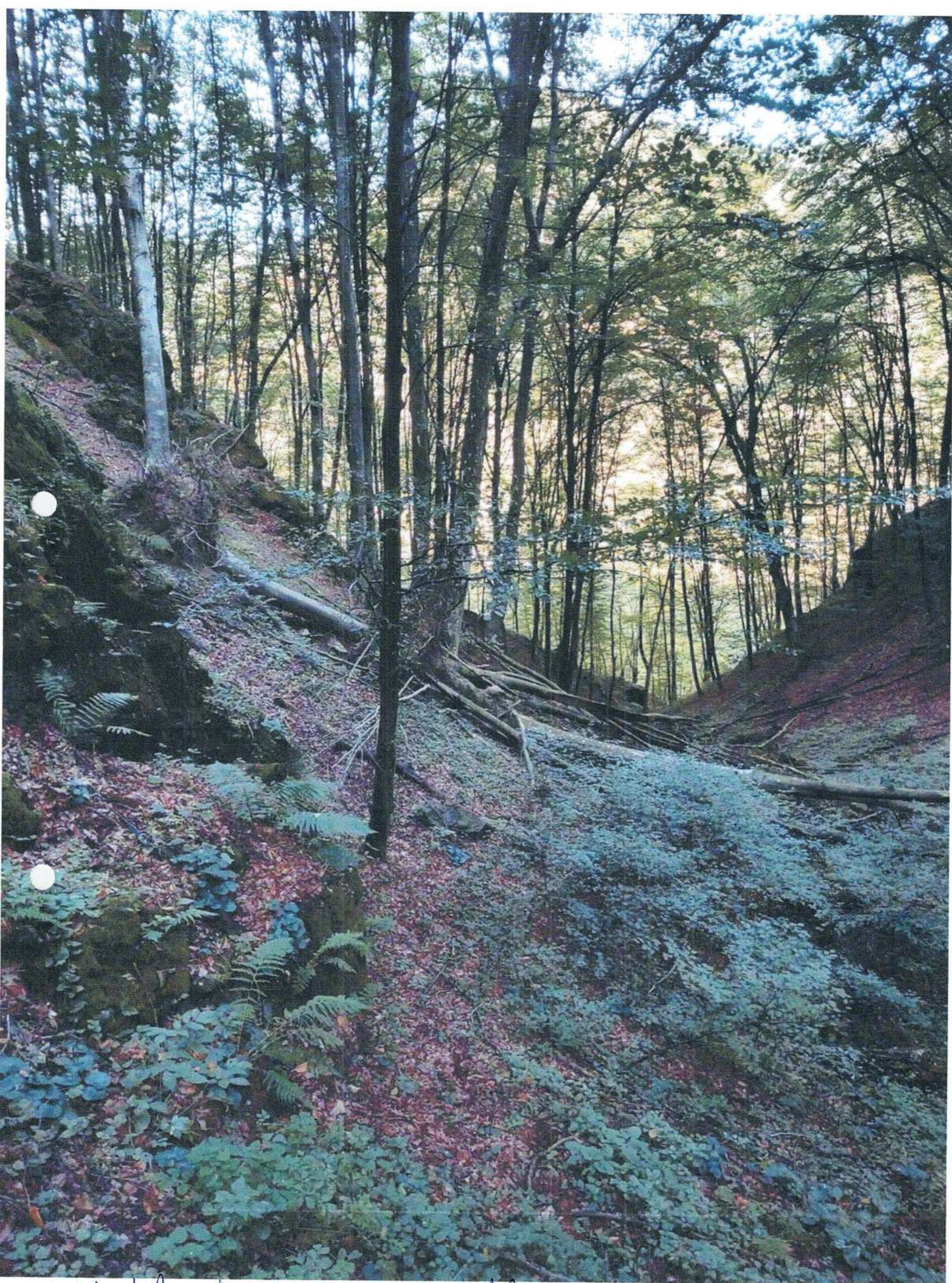

a.s. Muntele Mone SRL. UPI Bedelen va 97/8
Zohm Balea Claudia Cristian Babo

Scanned by PDFMaker